



AYLIK



# E-BÜLTEN



## İGÜSEM'DEN MESAJ

Merkezimizde Nisan ayı içerisinde yönetim değişikliği gerçekleşti.

2023 yılından bu yana merkez müdürlüğü görevini başarıyla yürüten Uygulamalı Bilimler Fakültesi, Bankacılık ve Sigortacılık Bölümü Dr. Öğr. Üyesi Tayfun Timuray, görevinden ayrılmıştır. Görev süresi boyunca birçok yenilik ve düzenlemenin hayata geçirilmesinde aktif rol üstlenerek merkezimize çok önemli katkılar sunan hocamıza değerli emekleri için teşekkür eder, şükranlarımızı sunarız.

Dr. Öğr. Üyesi Tayfun Timuray'dan müdürlük görevini devralan Uygulamalı Bilimler Fakültesi, Bankacılık ve Sigortacılık Bölüm Başkanı Doç. Dr. Hakan Özcan, İGÜSEM bünyesindeki yeni görevine atanmıştır. Kendisine yeni görevinde başarılar diler, bu görevin hayırlı olmasını temenni ederiz.

## YAKLAŞAN EĞİTİMLER

### Kurumsal Yeşil Dönüşüm ve Sürdürülebilirlik Stratejileri Sertifika Programı

08.06.2026 – 24.06.2026 tarihleri arasında düzenlenmesi planlanan, **İktisadi, İdari ve Sosyal Bilimler Fakültesi Uluslararası Ticaret ve İşletmecilik Bölümü ile Sürdürülebilir Çevre ve Toplum Uygulama ve Araştırma Merkezi iş birliğinde, Merkez Müdürü Doç. Dr. Başak Özarslan** tarafından çevrimiçi olarak gerçekleştirilecek 36 saatlik eğitim programı; katılımcılara yeşil dönüşüm sürecini ekonomik, çevresel ve kurumsal boyutlarıyla stratejik bir çerçevede ele alma yetkinliği kazandırmayı amaçlamaktadır.

Program kapsamında ayrıca iklim değişikliği ve karbon yönetimi süreçlerinin kavramsal düzeyde analiz edilmesi, kurumların sürdürülebilirlik politikalarının değerlendirilmesi ve bu doğrultuda stratejik yol haritalarının oluşturulmasına yönelik bir bakış açısı geliştirilmesi hedeflenmektedir.

## YAKLAŞAN EĞİTİMLER

### Hasta İle Etkili İletişim Eğitimi

**09.06.2026** tarihinde üçüncü kez ve **12.06.2026** tarihinde dördüncü kez düzenlenmesi planlanan eğitim programı, Sağlık Müdürlüğünden davetli personele yönelik ücretsiz olarak gerçekleştirilecektir. Eğitim, **İGÜ Uygulamalı Bilimler Fakültesi Yeni Medya ve İletişim Bölüm Başkanı Doç. Dr. Çağla Kaya İlhan** tarafından yürütülecek olup, Şişli Dr. Bekir Turan B Salonu'nda yüz yüze gerçekleştirilecektir.

Söz konusu eğitim programı, sağlık profesyonellerine özellikle hastalarla doğrudan iletişim halinde olan doktorlar, hemşireler, terapistler ve diğer sağlık hizmeti sağlayıcılara yönelik olarak tasarlanmıştır. Programın temel amacı, katılımcıların zor hasta vakalarıyla etkili iletişim kurabilme becerilerini geliştirmek, zorlayıcı davranışlar sergileyen hastalar karşısında sakin, empatik ve profesyonel bir iletişim yaklaşımı benimsemelerini sağlamaktır. Bu doğrultuda, hasta memnuniyetinin artırılması ve tedavi süreçlerinin daha etkin ve verimli bir şekilde yürütülmesi hedeflenmektedir.

Eğitim kapsamında katılımcıların zor hasta tiplerini tanımlama ve analiz etme becerilerini geliştirmeleri, empatik dinleme ve etkili iletişim tekniklerini uygulayabilmeleri amaçlanmaktadır. Stresli durumlarda sakin kalabilme, kriz anlarında doğru iletişim stratejilerini kullanabilme, çatışma çözme ve gerilim yönetme becerilerini geliştirme gibi profesyonel yetkinliklerin kazandırılması hedeflenmektedir. Sağlık çalışanlarının hasta güvenliği ve memnuniyetini artırmaya yönelik yaklaşımlar geliştirmeleri ve kendi ruh sağlıklarını koruyarak mesleki profesyonelliklerini sürdürebilmeleri de programın önemli kazanımları arasında yer almaktadır.



### Konuşmanın Gizli Haritası: Beyinden Dile, Oyundan Terapiye

**13.06.2026 – 14.06.2026** tarihleri arasında düzenlenmesi planlanan 16 saatlik çevrimiçi eğitim programı, **İGÜ Sağlık Bilimleri Fakültesi Odyoloji Bölümü Dr. Öğr. Üyesi Nebi Mustafa Gümüş** eğitimciliğinde gerçekleştirilecektir.

Söz konusu eğitim, katılımcıların dil ve konuşma üretiminin nörobiyolojik, bilişsel ve duygusal temellerini kavramalarını ve bu bilgileri oyun temelli terapötik uygulamalara dönüştürebilmelerini amaçlamaktadır. Program, konuşmanın sinir sistemi içerisindeki işleyişini çocuğun oyun dünyasıyla birleştirmeyi hedefleyen bütüncül bir yaklaşım sunmaktadır.

Eğitim kapsamında katılımcıların; dil üretiminde rol alan beyin bölgelerini fonksiyonel düzeyde kavramaları, beyin temelli öğrenme ilkelerini terapötik uygulamalara aktarabilmeleri ve oyunların bilişsel ile nörolojik etkilerini analiz edebilmeleri hedeflenmektedir. Ayrıca gelişimsel ve edinilmiş dil bozukluklarında nöroplastisiteyi destekleyici terapi stratejileri geliştirmeleri ve bilimsel temellere dayalı, aynı zamanda çocuk dostu terapi oyunları tasarlayabilecek yetkinlik kazanmaları amaçlanmaktadır.



## YAKLAŞAN EĞİTİMLER

### Yapay Zeka Çağında Dijital Pazarlama ve Sosyal Medya Yönetimi Sertifika Programı

15.06.2026 – 15.07.2026 tarihleri arasında düzenlenmesi planlanan 30 saatlik çevrimiçi programın eğitmenliğini, İGÜ İktisadi İdari ve Sosyal Bilimler Fakültesi İşletme (İngilizce) Bölümü öğretim üyesi Doç. Dr. Çağla Tuğberk Anker üstlenecektir.

Programın temel amacı, katılımcıların dijital pazarlama ve sosyal medya yönetimi alanında doğru stratejiler geliştirebilme ve karar alma yeterliliği kazanmalarını sağlamak, aynı zamanda yapay zekanın dijital pazarlama ve sosyal medya yönetimi üzerindeki dönüştürücü etkilerini kavramalarına katkı sunmaktır. Bu doğrultuda program, teorik bilgiyi uygulama ile birleştiren bütüncül bir öğrenme yaklaşımını sunmaktadır.

Eğitim süreci; mini workshoplar, vaka analizleri ve uygulamalı çalışmalarla desteklenerek etkileşimli bir öğrenme ortamı oluşturacak şekilde tasarlanmıştır. Bu sayede katılımcıların dijital pazarlama ve sosyal medya yönetimi alanında stratejik karar alma becerilerini geliştirmeleri hedeflenmektedir.



### TOEFL ve IELTS Hazırlık Programı

01.07.2026 – 20.09.2026 tarihleri arasında düzenlenmesi planlanan 144 saatlik çevrimiçi program, İGÜ Uygulamalı Bilimler Fakültesi İngilizce Mütercim ve Tercümanlık Bölüm Başkanı Dr. Öğr. Üyesi Görsev Bafıralı eğitmenliğinde gerçekleştirilecektir.

Programın temel amacı, katılımcıların TOEFL iBT ve IELTS Academic sınavlarında başarılı olabilmeleri için gerekli akademik İngilizce becerilerini geliştirmek ve okuma, dinleme, yazma ve konuşma alanlarında sınav odaklı stratejiler kazandırmaktır.

Bu kapsamda katılımcıların akademik İngilizce metinleri analiz edebilmesi, TOEFL ve IELTS soru tiplerini tanıyabilmesi, akademik dinleme metinlerinde etkili not alma becerisi geliştirebilmesi hedeflenmektedir. Ayrıca akademik essay yazma, grafik yorumlama ve rapor yazma becerilerinin kazandırılması, speaking bölümünde akıcı ve organize konuşmalar yapabilme yetkinliğinin geliştirilmesi amaçlanmaktadır. Bunun yanı sıra zaman yönetimi stratejileri geliştirme, akademik kelime bilgisini etkin kullanma ve deneme sınavları aracılığıyla sınav pratiği kazanma becerilerinin artırılması da programın önemli çıktıları arasında yer almaktadır.



## YAKLAŞAN EĞİTİMLER

### İngilizce YÖKDİL Sınavına Hazırlık Programı

**08.06.2026 – 23.07.2026** tarihleri arasında düzenlenmesi planlanan 84 saatlik çevrimiçi program, İGÜ Yabancı Diller Yüksekokulu öğretim elemanları Öğr. Gör. Buse Aksoy, Öğr. Gör. Pınar Aslan ve Öğr. Gör. Sercan Doğan Arsoy eğitmenliğinde gerçekleştirilecektir.

Programın temel amacı, kursiyerlerin Fen, Sosyal ve Sağlık bilimleri alanlarındaki terminoloji hâkimiyetlerini artırmak ve karmaşık akademik metinleri analiz etme becerisi kazanmalarını sağlamaktır. Ayrıca katılımcıların 55, 65, 80 ve üzeri puan hedeflerine, en doğru teknikler, kişiselleştirilmiş analizler ve zaman yönetimi disipliniyle ulaşmalarına katkı sunulması hedeflenmektedir.

Bu doğrultuda program kapsamında analitik okuma becerilerinin geliştirilmesi, uzun ve karmaşık cümlelerin parçalarına ayrılarak temel anlamın kavranması, soru kökündeki ipuçlarının (bağlaçlar, zaman uyumu vb.) doğru şekilde analiz edilerek verimli çözüm stratejilerinin oluşturulması amaçlanmaktadır. Ayrıca akademik metinlerde sık karşılaşılan temel kavramlar ve eş anlamlı yapılarla yönelik terminoloji bilgisinin güçlendirilmesi ile 180 dakikalık sınav süresinin 80 soru üzerinden dengeli biçimde yönetilmesini sağlayacak sınav disiplini becerilerinin kazandırılması hedeflenmektedir.



### Çocuk Değerlendirme Testleri Eğitimi

**06.06.2026 – 07.06.2026** tarihleri arasında, 10.00-18.00 saatleri arasında gerçekleştirilecek 16 saatlik yüz yüze eğitim programı, İGÜ İktisadi İdari ve Sosyal Bilimler Fakültesi Psikoloji Bölümü Klinik Psikolog Dr. Öğr. Üyesi Nurhan Naz eğitmenliğinde, J Blok 347 numaralı oditoryumda düzenlenecektir.

Söz konusu eğitim programının temel amacı, çocuk ve ergenlerde kullanılan objektif değerlendirme testlerinin bilimsel temellerini, doğru uygulama tekniklerini, standart puanlama yöntemlerini ve raporlama süreçlerini katılımcılara kazandırmaktır.

Program kapsamında katılımcıların; çocukların dikkat, gelişim, dil, hafıza, motor beceri ve sosyal beceri alanlarında objektif ölçümler yapabilmeleri, gelişimsel sorunları tespit edebilmeleri ve elde edilen veriler doğrultusunda uygun müdahale planları oluşturabilmeleri hedeflenmektedir.

Eğitimi başarıyla tamamlayan katılımcılara ıslak imzalı uygulama belgesi verilecektir.

Eğitimin hedef kitlesi ise psikologlar, psikoloji bölümü öğrencileri, psikolojik danışmanlık ve rehberlik alanında eğitim alan veya mezun bireyler, aile danışmanları ve aile danışmanlığı öğrencileri, sosyal hizmet uzmanları, psikiyatristler ve klinik psikologlar, okul öncesi öğretmenleri ile çocuk gelişimi alanında çalışan veya eğitim alan bireylerden oluşmaktadır.



## TAMAMLANAN EĞİTİMLER

### Çocuk Değerlendirme Testleri Eğitimi yoğun ilgiyle tamamlandı

Merkezimiz tarafından düzenlenen Mayıs ayı Çocuk Değerlendirme Testleri Eğitimi, **16-17 Mayıs 2026** tarihleri arasında İGÜ Tower'da yoğun katılımla gerçekleştirildi ve başarıyla tamamlandı. Eğitimi, **İGÜ İktisadi, İdari ve Sosyal Bilimler Fakültesi Psikoloji Bölümü Klinik Psikolog Dr. Öğr. Üyesi Nurhan Naz** yürütüldü. Yoğun ilgi gören ve interaktif bir süreçle ilerleyen eğitim programına toplam 20 kişi katılım sağladı.

Toplam 16 saatlik eğitim, yüz yüze olarak İGÜ Tower 312 numaralı derslikte 10.00-18.00 saatleri arasında gerçekleştirildi. Program kapsamında çocuk ve ergenlerde kullanılan objektif değerlendirme testlerinin bilimsel temelleri, doğru uygulama teknikleri, standart puanlama yöntemleri ve raporlama süreçleri katılımcılara aktarıldı. Katılımcılar; dikkat, gelişim, dil, hafıza, motor beceri ve sosyal beceri alanlarında ölçüm yapabilme, gelişimsel sorunları tespit edebilme ve uygun müdahale planları oluşturabilme becerisi kazandı.

Eğitim; psikologlar, psikolojik danışmanlar, aile danışmanları, sosyal hizmet uzmanları, psikiyatristler, okul öncesi öğretmenleri, çocuk gelişimi alanında çalışan uzmanlar ve ilgili bölüm öğrencileri başta olmak üzere ruh sağlığı alanında görev yapan profesyonellere yönelik olarak hazırlandı.

Programda **AGTE Ankara Gelişim Envanteri, Gessel Gelişim Figürleri Testi, Frankfurter Dikkat Testi, Kinder Angst, Burdon Dikkat Testi, SCL-90, Peabody Resim-Kelime Testi, Benton Görsel Bellek Testi, M-CHAT** ve çeşitli gelişimsel ile klinik testlerin uygulama ve yorumlama süreçleri ele alındı.

Eğitim süresince çocuk testlerinin teorik temelleri, etik ilkeler, standart puanlama sistemleri, psikolojik değerlendirme ve raporlama süreçleri ile vaka temelli uygulamalar üzerinde duruldu. Katılımcılar, eğitim sonunda çocuk ve ergenlere yönelik objektif değerlendirme yapabilme, test sonuçlarını yorumlayabilme ve klinik/kurumsal ortamlarda uygulama becerisi kazandı.



İstanbul Gelişim Üniversitesi İktisadi, İdari ve Sosyal Bilimler Fakültesi Psikoloji Bölümü öğretim üyelerinden Klinik Psikolog Dr. Öğr. Üyesi Nurhan Naz tarafından yürütülen Çocuk Değerlendirme Testleri Eğitimi, 16-17 Mayıs 2026 tarihlerinde gerçekleştirildi.

Yoğun ilgi gören ve interaktif bir süreçle ilerleyen eğitim programına toplam 20 kişi katılım sağladı.



## DEVAM EDEN EĞİTİMLER

### Veri Analitiğinin Temelleri ve Yapay Zeka ile Dönüşüm Sertifika Programı

**07.04.2026** tarihinde başlayan ve **04.06.2026** tarihinde tamamlanması planlanan 30 saatlik çevrimiçi program, **İGÜ İktisadi, İdari ve Sosyal Bilimler Fakültesi Lojistik Yönetimi Bölümü Dr. Öğr. Üyesi Can Burak Nalbantoğlu** eğitmenliğinde devam etmektedir.

Program kapsamında üretken yapay zekanın neden fark yarattığı, prompt anatomisi, R-T-F-O çerçevesi ve sektörel prompt şablonları ele alındı. Ayrıca yapay zekanın yapamadıkları ve etik uygulama ilkeleri çerçevesinde "AI yazı fabrikası" yaklaşımı değerlendirildi. Bunun yanı sıra yapay zeka ile veri analizi süreçleri, veri analiz araç ekosistemi, veriyi yapay zekaya doğru aktarma yöntemleri, analiz türleri ve teknikleri, hata tespiti ve veri temizleme konuları ile uygulamalı "veri dedektif" çalışmalarının programın önemli içerikleri oluşturuldu.

Program sayesinde katılımcıların iş görüşmelerinde daha güçlü bir profil sergilemeleri ve kariyer gelişimlerinde stratejik bir avantaj elde etmeleri hedeflenmektedir.

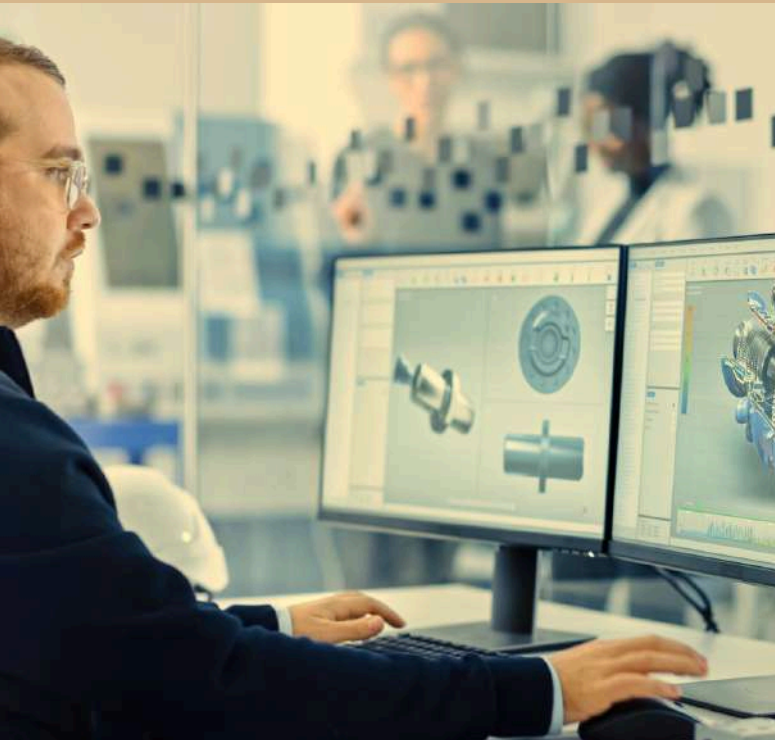
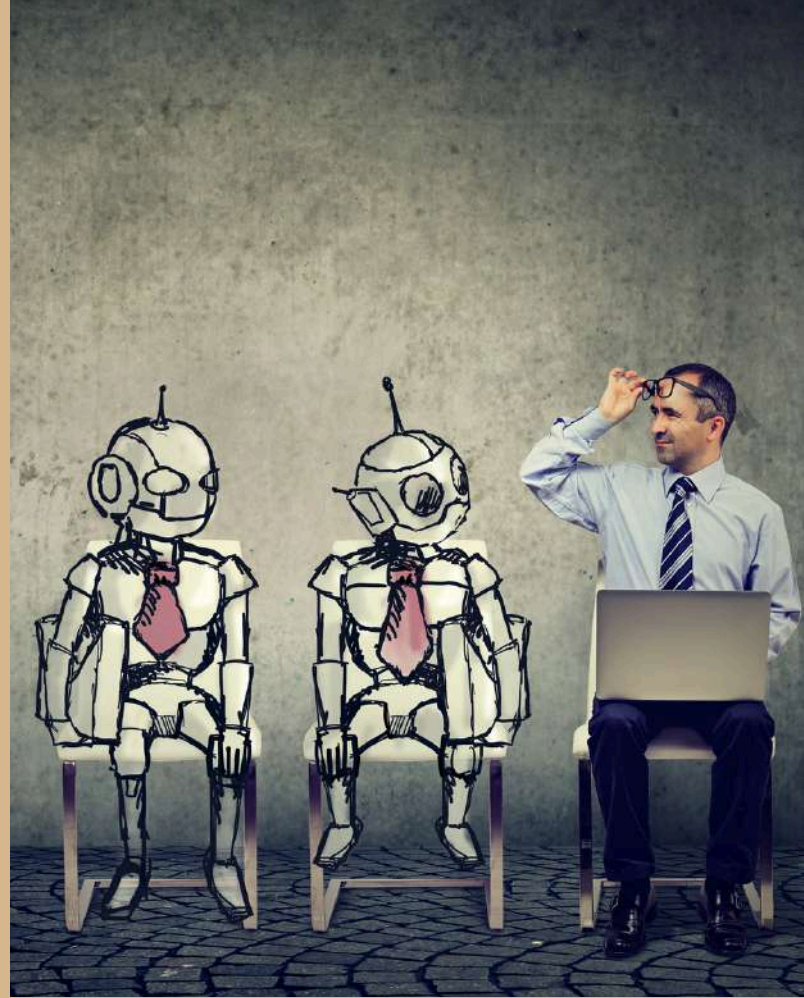

### ANSYS ile Sonlu Elemanlar Analizi Eğitimi: Temel Prensipler ve Uygulamalı Yaklaşımlar

**05.05.2026** tarihinde başlayan çevrimiçi ANSYS Eğitimi, **İGÜ Mühendislik ve Mimarlık Fakültesi Mekatronik Mühendisliği Bölümü öğretim üyesi Doç. Dr. Engin Erbayrak** eğitmenliğinde devam etmektedir.

Program kapsamında öncelikle sonlu elemanlar yönteminin (Finite Element Method – FEM) temel prensipleri ele alınmış, ANSYS yazılımının arayüzü tanıtıldı ve statik, dinamik, termal gibi farklı mühendislik analiz türleri incelendi. Ardından geometri oluşturma ve CAD tabanlı model içe aktarma süreçleri uygulamalı olarak gösterildi, mühendislik analizlerinde model sadeleştirme teknikleri üzerinde duruldu.

Eğitimin devam eden bölümlerinde mesh (ağ) oluşturma konusu işlenmiş, farklı mesh tipleri, mesh kalite kriterleri ve mesh hassasiyet analizleri detaylı şekilde ele alındı. Ayrıca malzeme tanımlama süreçleri, mühendislik analizlerinde doğru malzeme özelliklerinin belirlenmesi ve simülasyon sonuçlarına etkileri kapsamında değerlendirildi.

## BÜLTEN PANOSU

**İSTANBUL GELİŞİM ÜNİVERSİTESİ** **İGÜ SEM** Sürekli Eğitim Uygulama ve Araştırma Merkezi

### Kurumsal Yeşil Dönüşüm ve Sürdürülebilirlik Stratejileri Sertifika Programı

Eğitmen: Doç. Dr. Başak ÖZARSLAN  
Eğitim Tarihi: 08.06.2026 – 24.06.2026  
Eğitim Süresi: 36 Saat  
Eğitim Şekli: Çevrimiçi

İGÜ mezunları ve mensupları: 2.000 TL 3.000 TL Diğ. katılımcılar:

sem@gelisim.edu.tr @gelisimedu @gelisimsem

**İSTANBUL GELİŞİM ÜNİVERSİTESİ** **İGÜ SEM** Sürekli Eğitim Uygulama ve Araştırma Merkezi

### TOEFL ve IELTS Hazırlık Programı

Eğitmen: Dr. Öğr. Üyesi Görsev BAFRALI  
Programın Dili: İngilizce  
Programın Şekli: Çevrimiçi  
Programın Süresi: 144 saat

İGÜ mezunları ve mensupları: 10.000 TL 12.500 TL Diğ. katılımcılar:

sem@gelisim.edu.tr @gelisimedu @gelisimsem

**İSTANBUL GELİŞİM ÜNİVERSİTESİ** **İGÜ SEM** Sürekli Eğitim Uygulama ve Araştırma Merkezi

### İngilizce YÖKDİL-2 Sınavına Hazırlık Programı

Eğitmenler: Öğr. Gör. Buse AKSOY  
Öğr. Gör. Pınar ASLAN  
Öğr. Gör. Sercan Doğan ARISOY

Eğitim Süresi: 84 Saat  
Eğitim Şekli: Çevrimiçi  
Eğitim Tarihi: 08 Haziran 23 Temmuz 2026

İGÜ mezunları ve mensupları: 7.500 TL 10.000 TL Diğ. katılımcılar:

sem@gelisim.edu.tr @gelisimedu @gelisimsem

**İSTANBUL GELİŞİM ÜNİVERSİTESİ** **İGÜ SEM** Sürekli Eğitim Uygulama ve Araştırma Merkezi

### Çocuk Değerlendirme Testleri Eğitimi

Eğitmen: Dr. Öğr. Üyesi Nurhan NAZ  
Eğitim Tarihi: 6-7 Haziran 2026  
Eğitim Süresi: 16 Saat  
Eğitim Şekli: Yüz yüze

İGÜ mezunları ve mensupları: 3.500 TL 4.000 TL Diğ. katılımcılar:

sem@gelisim.edu.tr @gelisimedu @gelisimsem

**İSTANBUL GELİŞİM ÜNİVERSİTESİ** **İGÜ SEM** Sürekli Eğitim Uygulama ve Araştırma Merkezi

### Temel SPSS ile Nicel Veri Analizi Sertifika Programı

Eğitmen: Dr. Öğr. Üyesi Can Burak NALBANTOĞLU  
Eğitim Tarihi: 21.09.2026 – 27.10.2026  
Eğitim Şekli: Çevrimiçi (Canlı Ders)  
Eğitim Süresi: 30 Saat  
Eğitim Yeri: Çevrimiçi

İGÜ mezunları ve mensupları: 2.500 TL 3.500 TL Diğ. katılımcılar:

sem@gelisim.edu.tr @gelisimedu @gelisimsem

**İSTANBUL GELİŞİM ÜNİVERSİTESİ** **İGÜ SEM** Sürekli Eğitim Uygulama ve Araştırma Merkezi

### Konuşmanın Gizli Haritası: Beyinden Dile, Oyundan Terapiye

Eğitmen: Dr. Öğr. Üyesi Nebi Mustafa GÜMÜŞ  
Eğitim Tarihi: 13 - 14 Haziran 2026  
Eğitim Günleri ve Saatleri: Cumartesi - Pazar 10.00 - 16.00  
Eğitim Süresi: 2 Gün (Toplam 16 Saat)

Çevrimiçi

İGÜ Mensuplarına: 1.000 TL 2.000 TL Diğ. Katılımcılar:

Belgeendirme: Katılım Belgesi verilecektir.

sem@gelisim.edu.tr @gelisimedu @gelisimsem

Eğitimler hakkında detaylı bilgi ve kayıt işlemleri için aşağıdaki linkten erişim sağlayabilirsiniz:



<https://sem.gelisim.edu.tr/tr/sem-guncel-egitimler>



# 19 MAYIS

ATATÜRK'Ü ANMA  
GENÇLİK VE SPOR BAYRAMI  
KUTLU OLSUN!



Kurban Bayramınız

*Mübarek Olsun!*



1453  
İSTANBUL'UN  
FETHİ

KUTLU OLSUN!



# KÜNYE

Koordinatör:  
SEM Müdürü Doç. Dr. Hakan ÖZCAN



Tasarım ve Düzen:  
SEM Müdür Yard. Nuray FIRAT

İçerik ve Haber:  
SEM Müdür Yard. Nuray FIRAT

